Association Nationale des Saint GEORGES de FRANCE

16 Place de la Liberté
86130 St Georges Lès Baillargeaux
Tél : 05 49 52 81 02
Courriel : contact@stgeorges-de-france.com

www.stgeorges-de-france.com

Flash Info
N° 29
Janvier 2017

Le mot du Président

Nous voici arrivés en **2017**....Déjà !, car pour le Président des Saint-Georges de France et le Maire de Saint-Georges-Lès-Baillargeaux, l'année 2016 aura été forte en émotions et vous savez pourquoi...

En effet, les baillargeoises et baillargeois ont eu le grand honneur et le plaisir d'organiser le 29ème rassemblement des St Georges de France, les 17-18 et 19 juin 2016. En tant que Maire, je tiens à remercier du fond du cœur tous les bénévoles qui ont relevé le défit que je leur avais lancé deux ans auparavant, ils ont fait aussi bien que leurs aînés qui avaient organisé le 1er rassemblement baillargeois, certains d'ailleurs étaient déjà là en 1996. Je dois vous avouer que la pression était énorme pour le Président de l'Association nationale, car évidemment tous les Saint-Georgeois attendaient beaucoup de ce rassemblement, j'espère que tout le monde est revenu satisfait dans son Saint-Georges, de ces trois jours de fête...

Cependant, je tiens à rappeler que l'organisation du rassemblement n'est pas une compétition, chaque Saint-Georges l'organise avec ses moyens, et si les bénévoles y mettent tout leur cœur, la fête sera réussie.

Le Bureau de l'Association nationale a établi le manuel du rassemblement, c'est un excellent fil conducteur sur lequel le St-Georges organisateur peut s'appuyer, un peu d'imagination et un brin de folie en plus, le tour est joué, les Saint-Georgeois reviendront enchantés de leur week-end.

« Les infos du Dragon » vous ont déjà donné l'information du déplacement du Bureau national à Saint-Georges d'Espéranche, les 7 et 8 octobre derniers. Je ne peux que vous confirmer que cette commune, située dans une magnifique région, possède les structures et l'équipement nécessaires au centre du village, pour accueillir le rassemble ment 2017.

Les bénévoles travaillent d'arrache-pied pour vous proposer une belle fête. Vous allez recevoir dans les prochains jours le dossier d'inscription, faites le savoir dans votre commune, communiquez le auprès de vos Associations, afin que le plus grand nombre de vos administrés puisse participer.

En attendant de vous retrouver toutes et tous au printemps prochain dans cette belle commune, proche de Lyon, Mesdames et Messieurs les Maires, je vous remercie de ne pas oublier votre écharpe ! le Bureau et moi-même adressons **nos meilleurs vœux** à toutes les Saint-Georgeoises et à tous les Saint-Georgeois de France, d'Italie et de Belgique ...

Amitiés festives,
Un Président heureux, un Maire heureux

Jean-Claude BOUTET

Il nous a quittés

Henri en juin 2016

Nous avons la profonde tristesse de vous faire part du décès de

Henri ROCHE

Maire de St Georges Sur Erve

il nous a quitté le 29 décembre, la sépulture a eu lieu le 3 janvier 2017. il venait de prendre 70 ans.

Homme sympathique, jovial auprès de tous. Avec ses équipes de bénévoles il avait organisé la 20ème édition du rassemblement en juin 2007

Le Président Jean-Claude BOUTET, entouré des membres du conseil d'administration, accueille les participants ; il salue la délégation italienne et la délégation belge, ainsi que les amis anglais (jumelage avec Saint-Georges-lès-Baillargeaux).
C'est une année particulière puisqu'il porte une double casquette, celle de Président de l'association nationale et celle de Maire de Saint-Georges-lès-Baillargeaux, organisateur de ce 29ème rassemblement.
Le quorum est réuni, 38 membres présents sur 56 adhérents, l'assemblée peut délibérer.

Rapport moral du président

Le conseil municipal de St Georges Sur Meuse (Belgique) a pris la décision d'adhérer à notre association nationale, suivant l'arrêté signé par le Bourgmestre Francis Dejonc. il va falloir rédiger une charte de coopération.

Le secrétaire de l'association, Benoit Delanney, élu en juin 2015, a donné sa démission, acceptée par le président ; le secrétaire adjoint a repris la fonction.

Le Président félicite les organisateurs du rassemblement 2015 qui a eu lieu à Saint Georges d'Aurac et passe la parole à Alain Garnier, Maire, qui présente le bilan positif du rassemblement 2015, tant qualitatif, que financier.

Remise de médailles

Jean Claude Boutet - St-Georges-lès-Baillargeaux, Maire de la commune organisatrice 2016.
Georges Badaroux - St Georges de Lévéjac, Maire de la commune organisatrice en 2001, Secrétaire puis Trésorier adjoint de l'Association Nationale.
François Herbourg - St-Georges-lès-Baillargeaux, Président de SGF 86, organisateur 2016.
Francis Gilbert - St-Georges-lès-Baillargeaux, musicien de D'LYRE en St-Georges et centre d'accueil pour la construction du dragon 2016.
Jean Michel Fontayne - St-Georges-lès-Baillargeaux, musicien de D'LYRE en St-Georges et créateur du dragon 2016.
Roger Bidenne - La Chapelle Janson, membre de l'équipe du Traiteur BRAULT, depuis de nombreuses années.

Le Bureau s'est déplacé en novembre 2015 à Saint-Georges-lès-Baillargeaux. Le Président a tenu à ce que le bureau rencontre l'association organisatrice, bien que lui même puisse porter la parole de l'Association nationale. L'échange est important avec les responsables de commissions.
Le rapport moral est approuvé

Les stands, appartenant à l'Association nationale, sont hors d'usage, dangereux. Ils ont dix ans d'existence.
L'assemblée décide de ne pas les renouveler.

Cotisation 2017

Le Président rappelle que la cotisation actuelle est de 0,10 € par habitant. Le Bureau propose de conserver ce taux.
Maintien à 0,10 €

Approbation des comptes de l'exercice juin 2015 / juin 2016

La situation financière est saine avec un solde positif de 3 660,89 €.
Les Recettes s'élèvent à 7 488,70 €
Les Dépenses s'élèvent à 3 827,81 €
Avec le résultat du présent exercice, la Trésorière, Elyane NICOLAS présente le bilan (distribué) ;
un solde de trésorerie s'élève à 8 739,66 €.

La Trésorière informe qu'actuellement 43 adhérents ont cotisé entre le 1er janvier 2016 et le 15 juin 2016, 49 Saint-Georges avaient adhéré sur l'exercice en 2014/2015.

Le rapport financier est approuvé
Quitus est donné à la trésorière

Election d'un nouveau membre

Appel à candidature est fait au sein de l'assemblée afin de compléter le conseil d'administration pour le poste vacant.

- Béatrice LEROUX de Saint Georges du Vièvre présente sa candidature
Elle intègre le collège (C) des nouveaux statuts.

Mise aux votes sa candidature est acceptée à l'unanimité (moins une voix) par l'assemblée.

Les élus et responsables d'Associations se sont retrouvés dans la toute nouvelle salle MEROVEE de Saint Georges Lès Baillargeaux, pour l'Assemblée générale de l'Association nationale, le samedi 18 juin 2016 en fin d'après-midi…

Certains d'entre vous auront pu découvrir notre site grâce au tour en hélicoptère, animation très appréciée des Saint-Georgeois .

Votre venue à Saint-Georges-lès-Baillargeaux, pour certains, aura également été marquée par la visite du Futuroscope, les jeudi, vendredi et lundi. Vous avez été près de 500 à bénéficier du tarif préférentiel que nous avions négocié.

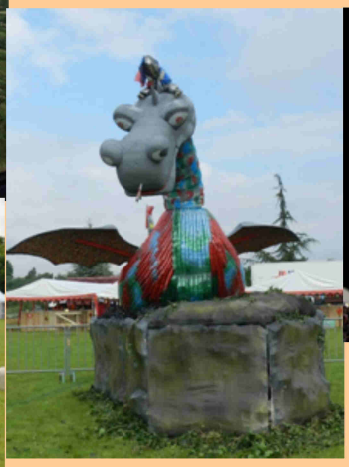

Souvenez-vous, vous avez été accueilli par bébé Georges et notre dragon

Les moments forts

Dès le vendredi soir, la fête battait son plein dans notre salle, nouvellement inaugurée, avec un concert surprenant de D'LYRE en Saint Georges, suivi de deux chanteurs humoristes, Patrick COUTON et Miche BOUTET, enfant du pays

De drôles de personnages vous attendaient à la descente du car et sur le site

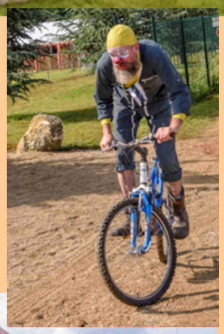

Le samedi, 180 motards s'élançaient sur les routes de la Vienne, et une surprise les attendait à l'arrivée…

Pendant les randonnées et les circuits, le samedi après-midi, une première nouveauté a, semble-t-il, ravi les Saint-Georgois restés sur le site :

les jeux inter-Saint-Georges

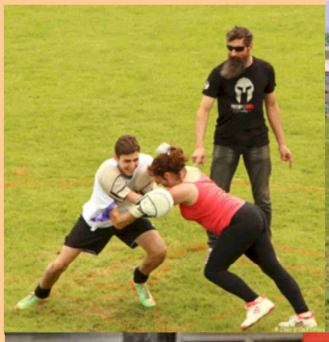

La danse country

Le jeu de boules

Durant 3 jours la fête battait son plein sous le chapiteau et sur le site

Le feu d'artifice pyromélodique avait lieu avant le spectacle du samedi soir au cours duquel la présentation des Miss a eu lieu,

deuxième nouveauté de notre rassemblement : l'Election de Miss St-Georges de France

Présentation le samedi soir

Election Le dimanche après-midi

Au centre bourg de Saint-Georges, avaient lieu le défilé et la remise des gerbes du dimanche matin, suivis de la messe avec l'archevêque de Poitiers

Et, comme à l'accoutumée, l'inauguration de l'allée gourmande avait lieu le dimanche midi, avec les délégations européennes, avant d'assister à la signature du serment d'amitié entre San Giorgio di Mantova (Italie) et notre Saint-Georges.

Les délégations ont défilé en début d'après-midi le dimanche, toujours dans une bonne ambiance!

Pendant ce temps, sur le site se déroulaient le concours des vélos fleuris avec les enfants de la Commune et le flash mob organisé par l'Association de danse baillargeoise,

A l'arrivée du défilé, ont eu lieu l'élection de « Miss Saint Georges de France », la mise à l'honneur de trois couples qui se sont connus lors des rassemblements précédents, la remise du trophée au Maire organisateur… Puis la remise de la clé à Saint Georges d'Espéranche a clôturé notre rassemblement dans l'euphorie et sous le regard d'une foule nombreuse et enthousiaste…

C'est grâce à vous, amis des Saint Georges, avec votre participation nombreuse, que la réussite de ces rassemblements peuvent perdurer encore pour de nombreuses années, nous l'espérons tous.

Rassemblement 2016
Résultats

	Recettes	Dépenses
Restauration Buvette	136 142	85 518
Chapiteau Décoration Entretien	702	46 641
Animation		16 139
Circuits tourist.	21 297	18 184
Accueil Héberge-ment Communication Vente stands	14 586	15 709
Vialisation Sécurité		4 926
Administration Assurances		3 881
Subventions Sponsors privés	39 910	
Frais divers		5 100
Totaux :	212 637	196 098
Bénéfice		16 539

Le mot du Maire de Saint Georges d'Espéranche

30ème édition

Cher(e)s ami(e)s
Saint Georgeoises et Saint Georgeois,

C'est dans l'Isère, à Saint Georges d'Espéranche que vous êtes tous invités pour fêter ***la 30ème édition*** du Rassemblement des St Georges de France.

Situé dans le Nord du Département, **Saint Georges d'Espéranche est à 80 kilomètres de Grenoble et seulement à 35 kilomètres de Lyon, à mi-chemin entre Vienne et Bourgoin Jallieu.** Ce n'est ni la montagne ni la plaine mais un paysage vallonné entrecoupé de vallées et d'étangs.
Ancien village fortifié construit au 13ème siècle par les Comtes de Savoie, la population de Saint Georges d'Espéranche est de 3350 habitants sur un territoire de 2465 hectares. Essentiellement rurale jusqu'à la fin des années 60, la population active s'est progressivement tournée vers l'industrie, attirée par les grands centres industriels du Sud et de l'Est de l'agglomération lyonnaise.
Néanmoins, l'agriculture est encore très présente sur la commune, spécialisée dans l'élevage et la production laitière mais aussi le maraîchage bio et la culture du rosier.
Saint Georges d'Espéranche a misé sur la qualité de l'accueil en développant l'embellissement et le fleurissement. Le village est classé « 2 fleurs » au répertoire national des villages fleuris.

Depuis près d'un an, un comité d'organisation a été constitué. Il est présidé par Michel ALBANESE. Les commissions travaillent activement et la structure de la fête est bien en place. Il est à préciser la dynamique et l'engouement que ce projet a suscité auprès de la population. Peut-être que le

souvenir de 1997, où nous organisions le 10ème rassemblement est encore dans les mémoires. 20 ans se sont écoulés mais nous avons

aujourd'hui la certitude que la fête sera belle.
Concernant le temps qu'il fera pendant les 3 jours de fête, je ne suis pas sûr d'être entendu comme l'a été Jean-Claude BOUTET à Saint Georges les Baillargeaux par Sainte BAUDUCHE mais j'ai mes entrées auprès du Saint local, SAINT THEOBALD, et comme il a une dette envers moi (j'ai fait reconstruire sa chapelle), il saura intercéder en ma faveur ! Donc, le beau temps est assuré à St Georges d'Espéranche **les 23, 24 et 25 juin 2017.**

De nombreuses animations sont prévues pour les jeunes.

Il faut qu'ils viennent nombreux participer à cette fête exceptionnelle, dans l'esprit voulu par le Président Fondateur Claude DEBEDA, que sont l'amitié, la convivialité, la découverte de nos régions où, traditions et modernisme font bon ménage.
Ce magnifique rassemblement doit se perpétuer. Tous les bénévoles de Saint Georges d'Espéranche, et ils sont nombreux, vous attendent pour vous accueillir chaleureusement et vous faire découvrir l'Isère.

Bien amicalement à toutes et à tous.

Camille LASSALLE

Photos souvenirs de l'association nationale des Saint Georges de France : Camille Lassalle sur l'allée gourmande aux Baillargeaux.
Les autres, sont des photos de 1997 lors du 10ème rassemblement à Saint Georges d'Espéranche.

"Vont-ils se reconnaître !...

Et après nous irons...

2018 Saint Georges des Gardes
2019 Saint Georges en Couzan
2020 St Georges de Reintembault

Conception et distribution : Association nationale des Saint Georges de France. Rédaction : président et secrétaire de l'association. Imprimé par Imprimerie Kaméléon 49700 Doué La Fontaine. Tirage 250 exemplaires. Association loi 1901 n° W492001627. Siret n° 804 133 569 00017. APE 9499Z.