2002

ASSOCIATION NATIONALE DES SAINT-GEORGES-DE-FRANCE

Siège social : Mairie de St Georges des Gardes 49120
☎ 02 41 62 79 21 – Fax 02 41 62 78 93

Février 2003

Le mot du Président

LE 15EME RASSEMBLEMENT DES ST GEORGES DE FRANCE

Que la France est belle sous le soleil, et la Normandie en particulier. Vraiment le 15ème rassemblement à St Georges de Vièvre restera dans nos mémoires.

Le soleil, les paysages, la charmante place du village et son architecture typique, l'Assemblée Générale dans la grange à St Georges du Mesnil, la qualité des circuits touristiques, le grandiose feu d'artifice, et surtout l'accueil chaleureux de nos amis Normands, qui en plus, nous ont fait découvrir quelques aspects de leur vie associative et le savoir-faire des artisans locaux.

Un grand merci à Etienne LEROUX et Jacques DUVAL, pour l'organisation réussie de cette belle fête, et avec eux les centaines de bénévoles sans qui ce rassemblement ne pourrait pas exister, et grâce à eux, lui donne un caractère exceptionnel d'amitié et de convivialité. Bravo chers amis.

26 St Georges et 350 personnes seront présents au 16ème rassemblement à St Georges de l'Oyapock en Guyane, au mois d'Août prochain. Ce voyage aventure nous garantie un dépaysement assuré. L'organisation générale du voyage a été confiée à ACTA-CMB Voyages de Landerneau. L'organisation du 16ème rassemblement et notre séjour à Saint Georges à nos amis de l'Oyapock. Jusqu'à notre départ nous entretiendrons quelques échanges avec les St Georges participants.

Dans ce bulletin de liaison vous trouverez :

1- *Le compte-rendu de l'Assemblée Générale*
2- *Le mot d'Etienne LEROUX, Maire de St Georges du Vièvre et le compte-rendu financier de la fête*
3- *Le mot de Georges ELFORT, Maire de St Georges de l'Oyapock et quelques bons souvenirs.*
4- *Compte rendu du voyage en précurseur*

Bien amicalement.

André ROCHARD
Ancien Maire de St Georges des Gardes

Marc BROSSEAU Vice-Président communique

Nous sommes très heureux de vous annoncer l'arrivée d'un nouveau né qui se dénomme : wwwstgeorges-de-France.com

Lorsque vous lirez ce bulletin, notre site Internet sera ouvert. Dans le même esprit que nos rassemblements où chacune de nos communes se présentent librement, le site est modifiable par chaque commune dans ses fiches et la galerie de photos, pour cela, il suffit de contacter le web master par e-mail, il délivrera à chaque commune, un code d'accès ou prendra en compte les modifications à opérer.

Le site existe, le contenu maintenant c'est vous. Cet outil va encore nous rapprocher.
L'adresse e-mail du site : webmaster@stgeorges-de-France.com

ASSEMBLEE GENERALE DE L4ASSOCIATION NATIONALE DES ST GEORGES DE FRANCE
LE 30 JUIN 2002 A ST GEORGES DU MESNIL

André ROCHARD, Président de l'Association ouvre la séance en présence de Monsieur le Conseiller Général du Canton de St Georges du Vièvre.

① Etienne LEROUX, Maire de St Georges de Vièvre et Jacques DUVAL, Maire de St Georges du Mesnil souhaitent la bienvenue à toutes les délégations.

② Les Maires présentent leurs communes succinctement, nous avons le plaisir d'accueillir pour la première fois St Georges la Rivière dans la Manche (50).

Un calendrier des manifestations à venir est confirmé et sera réactualisé tous les ans, à savoir :
2003 St Georges de l'Oyapock (Guyane)
2004 St Georges les Bains (Ardèche)
2005 St Georges sur Eure (Eure et Loir)
2006 St Georges de Mons (Puy de Dôme)
2007 St Georges sur Erve (Mayenne)

④ Modifications des statuts :
Le siège social est fixé à la Mairie de St Georges des Gardes (49).
La cotisation sera fixée par l'Assemblée Générale.
Modifications adoptées à l'unanimité.

⑤ L'Assemblée Générale fixe la cotisation à 0,10 euro par habitant pour deux années consécutives, exercice 2002 et 2003 en vue de pallier aux charges liées au rassemblement en Guyane.

⑥ Le Bureau de l'Association est confirmé dans ses fonctions.

⑦ Jacques PALLAS, Secrétaire donne le compte-rendu d'activité de l'année ; élaboration du bulletin de liaison, ébauche de l'annuaire et déplacement en Guyane.

⑧ Marc BROSSEAU, Vice-Président a eu la charge de l'élaboration de l'annuaire qu'il présente, 5 000 exemplaires sont édités et seront distribués gratuitement aux différentes communes à raison de 20 exemplaires au-dessous de 1 000 habitants et 40 exemplaires au-dessus de 1 000 habitants, l'annuaire est disponible au prix de 0,50 euro.
Marc BROSSEAU présente le site Internet qui serait créer au nom des St Georges de France. Les emplois jeunes qui ont apporté leur concours recevront une gratification définie par le bureau.
L'Assemblée Générale approuve ces différentes dispositions.

⑨ Roger LE MONNIER, Trésorier, présente le compte-rendu financier et rappelle quelques conseils utiles à la tenue des comptes.
Approbation de l'Assemblée générale.

⑩ La Fête en 2003 à St Georges de l'Oyapock. Claude DEBEDA et André ROCHARD donne le compte-rendu de leur voyage en Guyane.

Le Bureau a décidé de lancer une campagne de pré-inscription afin de connaître le nombre de personnes décidées à faire le voyage qui pourrait se dérouler sur une semaine, 4 jours sur le littoral et 3 jours à St Georges.
Le transport en avion est coûteux, il faut rechercher des économies par la négociation et des demandes de subventions sollicitées près de différents ministères et collectivités.
Le nombre de pré-inscrits risque de dépasser la capacité d'accueil, des priorités devront être recherchées par rapport à la taille des communes et l'assiduité aux rassemblements.
Il faudra satisfaire aux problèmes sanitaires et précautions souhaitables en pays équatorial.

Georges ELFORT, Maire de St Georges de l'Oyapock dit toute sa joie d'accueillir les 16 et 17 août 2003 les St Georges en Guyane et relativise les problèmes sanitaires.

L'ordre du jour étant épuisé, les Maires procèdent aux traditionnelles photos du groupe devant la maison typiquement normande et la mairie de St Georges du Vièvre.

Echange de cadeaux et verre de l'amitié et que la fête continue !

Bilan du rassemblement de St georges du Vievre et du Mesnil

L'heure du bilan a sonné, c'est avec une certaine émotion que j'essaie de refaire le point sur le rassemblement des 29 et 30 juin dernier. Nous avons tellement de choses à dire, tellement de bons souvenirs à se remémorer que je vais certainement oublié beaucoup d'anecdotes.

Nous sommes soulagés et contents d'avoir pu vous recevoir dans notre belle Normandie sous le soleil, à croire qu'il ne fait beau qu'en Bretagne et Normandie, nous y avons mis tout notre cœur.

La date tardive qui nous a été imposée à cause des élections, nous a posée des soucis dans l'organisation de ce rassemblement.

Nous avons essayé de vous faire découvrir nos coutumes comme les charités et découvrir notre patrimoine habitat, production du lin. Nous avons pensé qu'un feu d'artifice serait une façon de marquer notre reconnaissance à tous ceux qui ont eu un long déplacement.

Le marché des St Georges a connu un vif succès. J'espère que beaucoup de contacts ont été pris et que par la suite, nous aurons le réflexe de retourner chez les exposants pour y faire des achats.

Le défilé a été très remarqué par les gens qui ne connaissaient pas le rassemblement, beaucoup ont été surpris par l'ampleur de ce défilé et sont prêts eux aussi à participer à un autre défilé aux couleur de St Georges du Vièvre.

Un moment fort également, cela a été le tirage au sort du voyage en Guyane et la remise de la clé à St Georges de l'Oyapock.

Lorsque Georges ELFORT, Maire de St Georges de l'Oyapock, et toute son équipe nous ont enthousiasmés avec leurs chants et danses, nous sentions une joie dans le public, surtout lorsque dans un moment un peu de folie, on vit le Président André ROCHARD et quelques autres dont je faisais partie, entamer quelques pas de danses ; on ne pouvait trouver mieux pour montrer, s'il était encore nécessaire, l'état d'esprit de ces rassemblements où il règne une vraie amitié, une vraie fraternité.
Je ne pouvais trouver mieux comme clôture de ce rassemblement du Vièvre qui restera pour nous tous, une aventure extraordinaire, un défi que nous avons essayé de remplir avec tout notre cœur, il est dommage que ce rassemblement passe si vite, mais il nous reste quelques soirées photo et film afin de pouvoir bien se rendre compte de l'événement qu'est un rassemblement des St georges.

Merci à tous pour votre participation, vous avez été formidables.

Vive le prochain rassemblement.

Association Deux St Georges pour 2002

Bilan Financier

Dépenses 2002				Recettes 2002
14 078,54	Hébergement			14 209,68
48 415,19	Restauration			49 472,00
4 062,30	Circuits Touristiques			8 411,95
3 442,27	Souvenirs			2 645,00
7 522,21	Animations			1 914,01
10 116,15	Buvettes			17 957,38
	Subventions			12 324,56
	Sponsors			7 450,00
28 074,73	Matériels			
2 959,55	Divers			
118 671,04	Dépenses	Total	Recettes	114 384,25
	Déficit			4 286,46
118 661,04	Total Général			118 671,04

Pre-programme du 16eme Rassemblement des St-Georges

De France a St-Georges de l'Oyapock en Guyane

Jeudi 14 août 2003	Vendredi 15 août 2003	Samedi 16 août 2003	Dimanche 17 août 2003
06H Ouverture officielle de la fête **07H** Course pédestre Gabaret-St-Georges **08H** Tournoi Foot Jeunes **09H** Animations Diverses **12H** Punch en musique **15H** Tournoi de Foot **17H** Match de Basket **19H** Concours de Dominos **19H30** Election de la Mini Miss (8 à 12 ans) **22H** Artistes - Guyanais - Brésiliens Soirée dansante	**06H** Réveil au tambour **06H30** Concours de Picolettes **09H** Activités nautiques - Course de natation - Course de canot-pagaie - Traversée de l'Oyapock **12H** Punch en musique **16H** Arrivée des St Georges de France **19H30** Concours de Belote **20H** Soirée Culturelle - Groupe Local - Groupe Surinam - Groupe du Brésil	**06H** Réveil musical **08H30** Ouverture des stands des St-Georges **09H** Messe officielle **10H30** Assemblée des maires + vin d'honneur **16H** Défilé des St-Georges de France (chaque Délégation portera son emblème avec son nom et son département) Participation des groupes folkloriques **17H** Remise de la clef **21H** Nuit Oyapockoise **22H30** Election l'Oyapockoise	**06H** Matinée tambour **09H** Circuits touristique - Visite de la centrale hydroélectrique et le site de saut maripas - Visite du village tampak - Visite de la commune oiapoque (Brésil) **15H** Tir à l'arc **19H** Concours de chant pour les enfants **21H** Animations - Viviane EMIGREE - KATREPIS **22H30** Bal de Clôture

QUELQUES PHOTOS...

Photo des Maires à St Georges du Vièvre

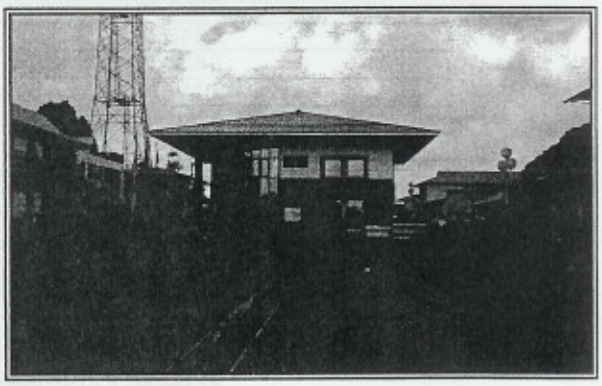

La Guyane

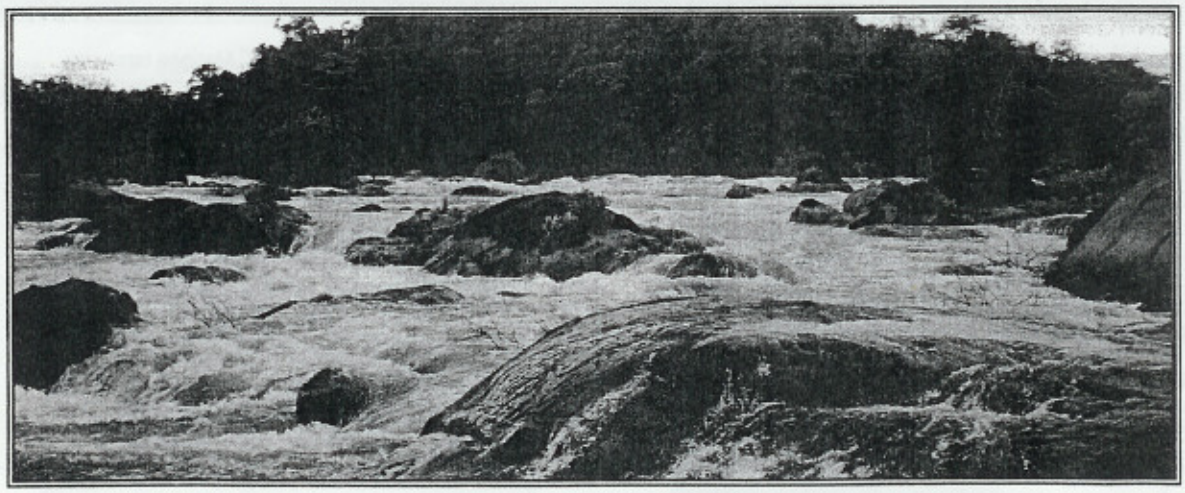

Le saut Maripas sur l'Oyapock